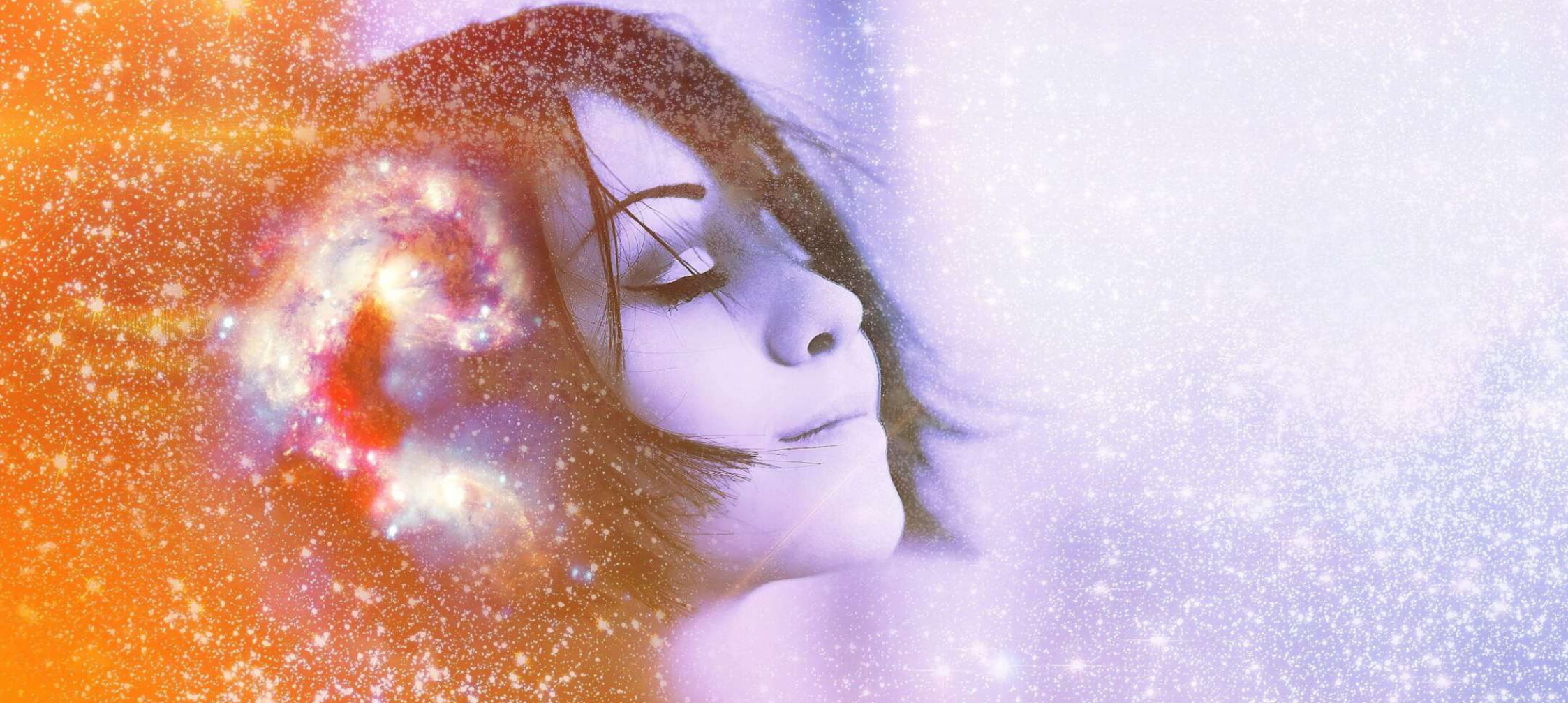

LE SCIENZE SENSORIALI APPLICATE AI PRODOTTI PER LA CURA DELLA CASA E DELLA PERSONA

Società Italiana di Scienze Sensoriali
SISS

Mérieux NutriSciences

CORSO INTENSIVO TEORICO PRATICO SUI METODI SENSORIALI APPLICATI AI PRODOTTI DI CURA DELLA PERSONA E DELLA CASA

29 Febbraio - 1 Marzo 2024

Via Giovanni Marradi 41, Prato, sede Mérieux NutriSciences

DOCENTI

Monica Borgogno – Mérieux NutriSciences

Valentina Abbondandolo – Mérieux NutriSciences

Chiara Chiaratti – Mérieux NutriSciences

Carlotta Galardi – Mérieux NutriSciences

Caterina Dinnella – Università di Firenze

Sara Spinelli – Università di Firenze

Lapo Pierguidi – Università di Firenze

Società Italiana di Scienze Sensoriali
SISS

Mérieux NutriSciences

PROGRAMMA

29 Febbraio 2024

9.30 – 10.00 Welcome coffee

10.00 – 10.15 *Simona Sanesi, Mérieux NutriSciences* - **Saluti e presentazione**

10.15 – 10.45 *Lapo Pierguidi, Università di Firenze* e *Valentina Abbondandolo, Mérieux NutriSciences* - **Introduzione al corso:** *presentazione docenti e partecipanti, chi è il Sensory Project Manager.*

10.45 – 11.30 *Monica Borgogno, Mérieux NutriSciences* - **Introduzione alle scienze sensoriali:** *definizione e competenze, campi di applicazione e elementi chiave: il panel, il laboratorio, le procedure, errori fisiologici e psicologici. Introduzione alla percezione sensoriale.*

11.30 – 11.45 Coffee break

11.45 – 13.00 *Lapo Pierguidi, Università di Firenze* - **Panoramica dei metodi sensoriali:** *test discriminanti, descrittivi e affettivi.*

13.00 – 14.15 Pranzo

14.15 – 15.00 *Monica Borgogno, Mérieux NutriSciences* - **I test discriminanti: focus su texture.** *Quali sono, come si possono applicare, analisi dei risultati e esercitazione pratica.*

15.00 – 15.15 Coffee break

15.15 – 17.30 *Monica Borgogno, Mérieux NutriSciences e tecnici MxNS* - **I test descrittivi: focus su analisi descritiva e fragranze.** *Le fasi (selezione, addestramento, valutazione), l'analisi descrittiva. Esercitazioni: la generazione dei termini, la preparazione campioni: a cosa fare attenzione.*

PROGRAMMA

1 Marzo 2024

9.30 – 11.00 *Sara Spinelli, Università di Firenze* - **Test affettivi per l'innovazione di prodotto: accettabilità, preferenza ed emozioni:** *casi studio ad hoc con esercitazioni pratiche.*

11.00 – 11.30 Coffee break

11.30 – 13.00 *Caterina Dinnella, Università di Firenze* - **Quale test per quale obiettivo? Disegno sperimentale e i punti critici:** *casi studi ad hoc per le diverse esigenze: come crearli, chi coinvolgere, come analizzare i risultati.*

13.00 – 13.45 Pranzo

Lab tour – *Chiara Chiaratti e Carlotta Galardi, Mérieux NutriSciences*

ISCRIZIONI

Scadenza iscrizioni con riduzione:

15 febbraio 2024

Quote di iscrizione

Entro il 15 febbraio 2024:

350 euro (soci SISS)

450 euro (non soci SISS)

Dopo il 15 febbraio 2024:

450 euro (soci SISS)

550 euro (non soci SISS)

Link iscrizioni:

https://forms.gle/TFZspepVVSLpWXio9

Contatti

Società Italiana di Scienze Sensoriali

via Donizetti 6

50144, Firenze - Italy

CF. 94097300480

Info:

www.scienzesensoriali.it

siss@scienzesensoriali.it

+39 333 4887090

Società Italiana di Scienze Sensoriali

SISS